

Miestas	Kvartalas	Sklypas	Inv. Nr.
MOLETU RAJ			8144
LUOKESOS AP.			

LIETUVOS RESPUBLIKOS  
RESPUBLIKINIS VALSTYBINIS  
INVENTORIZAVIMO PROJEKTAVIMO  
IR PASLAUGŲ BIURAS

NAMŲ VALDOS TECHNINĖS APSKAITOS

# B Y L A

Esančios

MOLETU

mieste, rajone

LUOKESOS

apyl.

ž. ū. bendrovėje

KIRNEILĖS

km.

g-vė, a. skers.

Nr.

Fondas

BENDROVIŲ

Savininkas

UAB "LIETUVOS KINAS"

Teisinės registracijos Nr. 3266

Pagrindiniai inventoriizuota

1995 m. 09

men. 27 d.

9-146



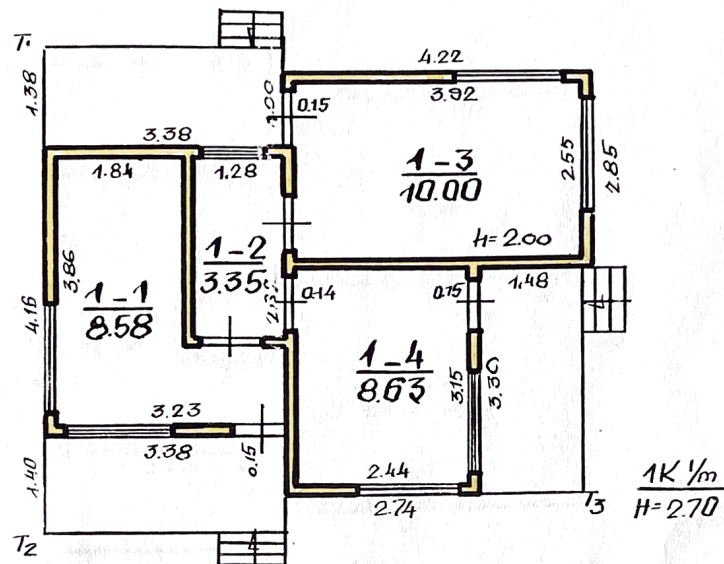

VI „Respublikinis inventorizavimo projektavimo ir paslaugų biuras“ UTENOS FILIALAS				
..... KIRNEILIS KM g-vė..... Nr.				
Miestas	Kv.	Skł.	Raidė	Sudarė.. <i>[Signature]</i> ...
MOLETŲ RAJ			1K 1/2	(BEVČENKIENE J.) v.
M 1:100				Tikrinęs <i>[Signature]</i> ...
				(D. KAZLAUSKIENE)
Gamybinė grupė Nr. ... 2 ... 1935 m. ... 09 ... mėn. ... 27 d.				

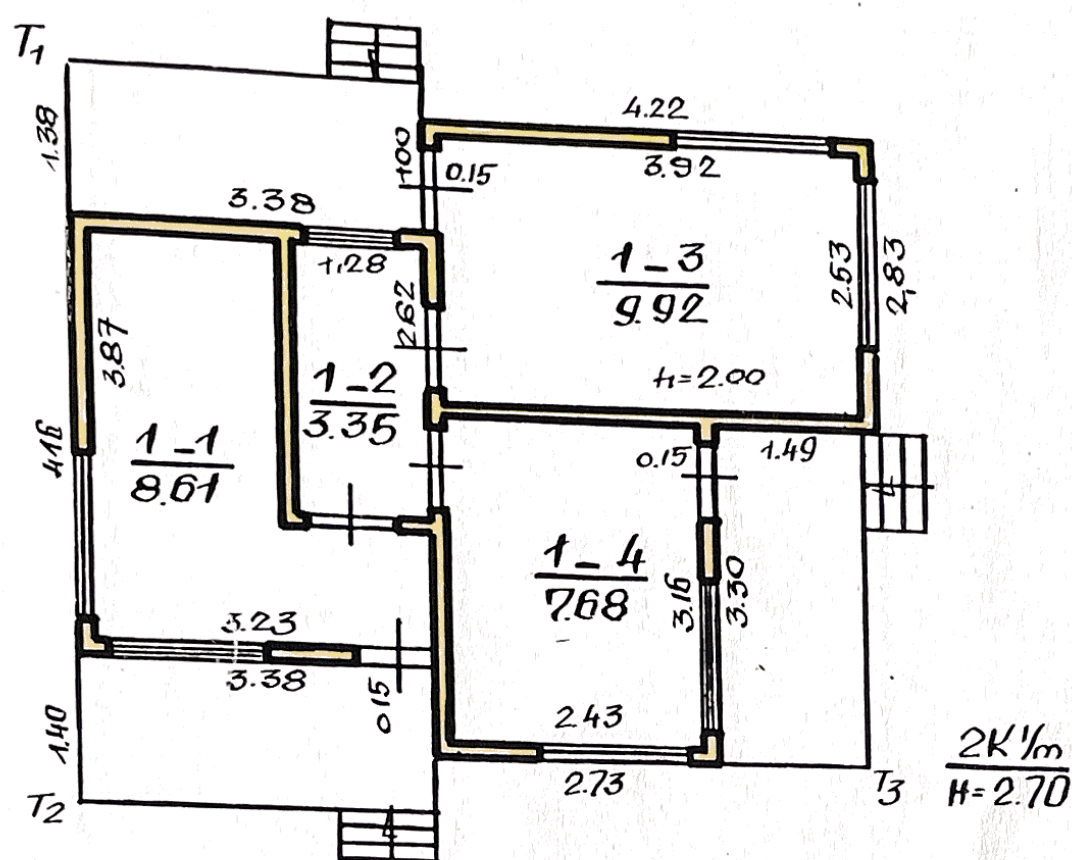

VI „Respublikinis inventORIZAVIMO projektavimo ir paslaugų biuras“ UTENOS FILIALAS				
..... KIRNEILĖS KM g-vė.....				
Miestas	Kv.	Skl.	Raidė	Sudarė. <i>(Signature)</i>
MOLETŲ RAJ.			2K 1/2	(.....)
M 1:100				Tikrinė: <i>(Signature)</i>
				(D. KAZLAUSKIS)
Gamybinė grupė Nr. 2 1995 m. 09 mėn. 27				



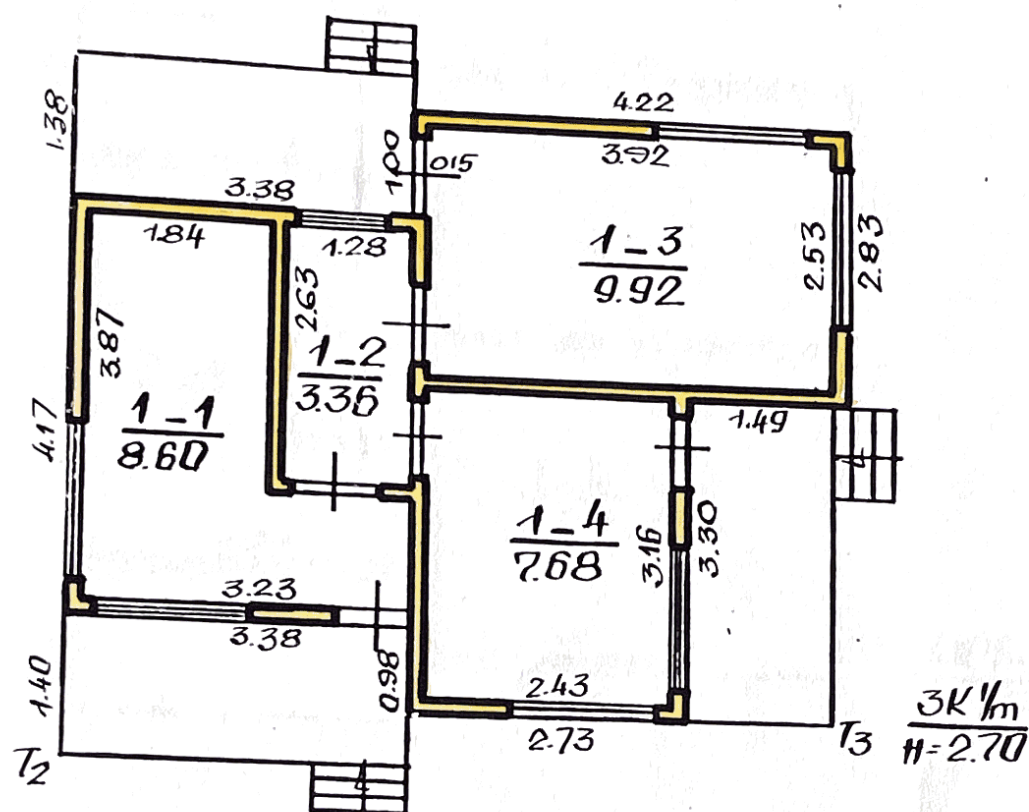

VI „Respublikinis inventarizavimo projektavimo ir paslaugų biuras“ UTENOS FILIALAS				
..... KIRNEILIS KM ..... g-vė..... Nr.				
Miestas	Kv.	Skł.	Raidė	Sudarė.....
MOLETU RAJ		3K 1/4 m		(.....)
M 1:100				Tikrino.....
				(D. KAZLAUSKIS)
Gamybinė grupė Nr. ...2... 1995 m. 09 mėn. 27 d.				



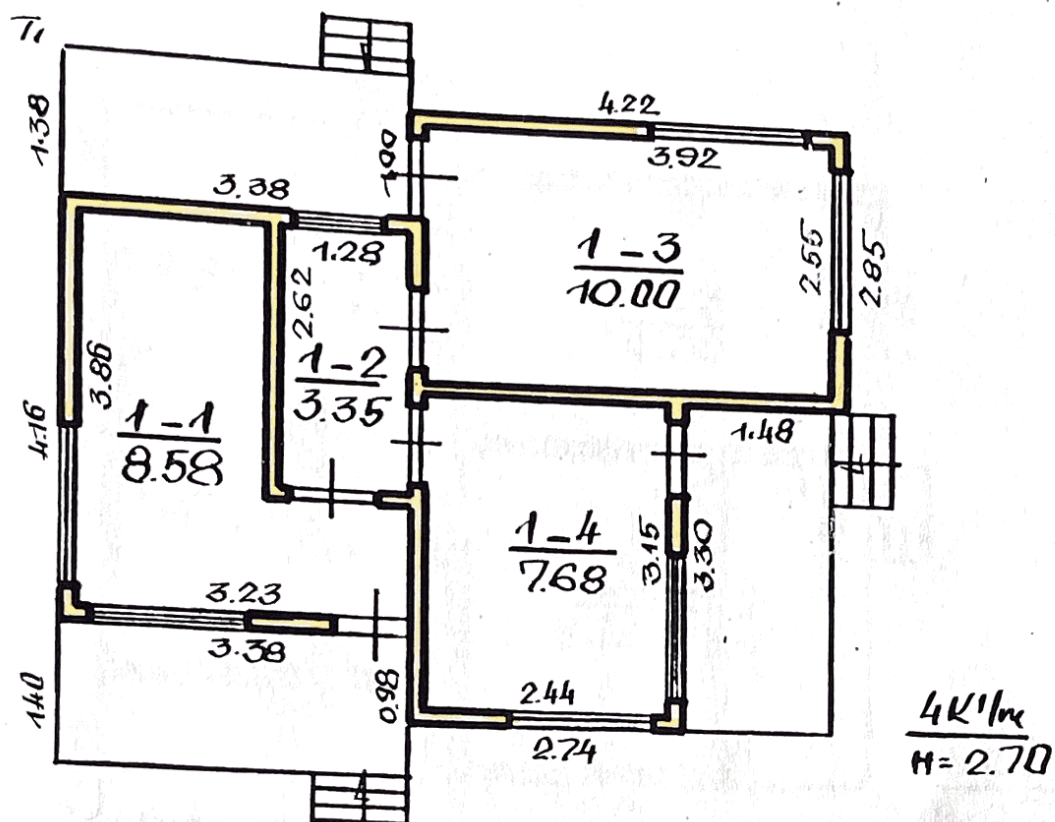

VI „Respublikinis inventORIZAVIMO projektavimo ir paslaugų biuras“ UTENOS FILIALAS				
..... KIRNEILĖS KM g-vė..... Nr.				
Miestas	Kv.	Skł.	Raidė	Sudarė. <i>(Signature)</i>
MOLETU RAJ		4 K 1/4		(...)
M 1:100				Tikrinė. <i>(Signature)</i>
				(... KAZLAUSKIS)
Gamybinė grupė Nr. ... 2 ... 199 <sup>5</sup> m. ... 09 ... 27				

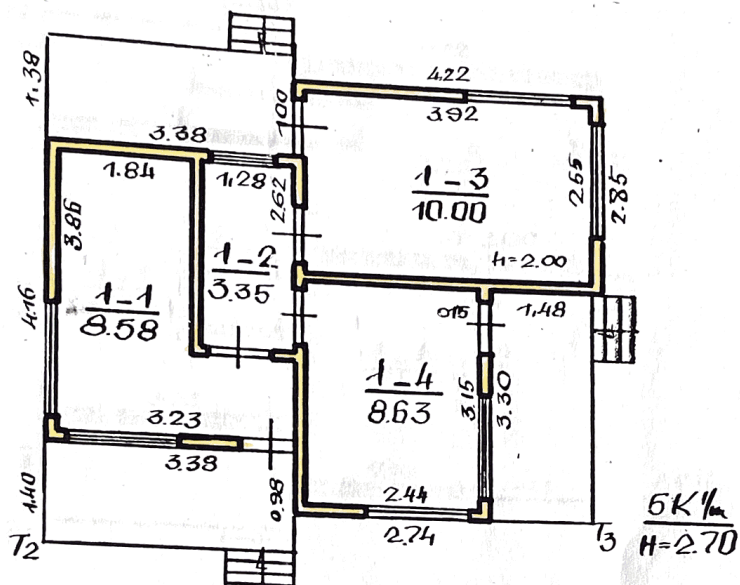

VI „Respublikinis inventORIZAVIMO projektavimo ir paslaugų biuras“ UTENOS FILIALAS				
..... KIRNEILIS KM ..... g-vė..... I				
Miestas	Kv.	Skł.	Raidė	Sudarė.....
MOLETU RAJ.			5K 1/4	(.....)
M 1:100				Tikrinė..... (P. KAZLAUSKIS)
Gamybinė grupė Nr. .... 2 .... 1995 m. .... 09 .... 27				



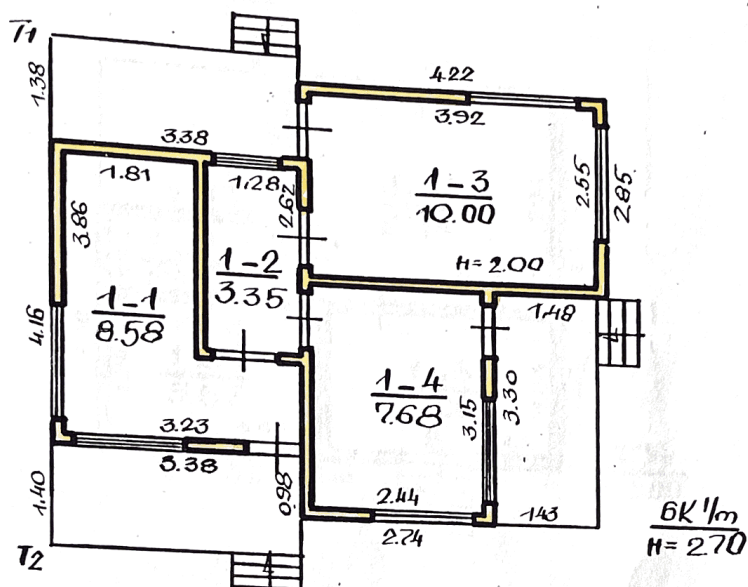

VI „Respublikinis inventorizavimo projektavimo ir paslaugų biuras“ UTENOS FILIALAS				
KIRNEILĖS KM				
Miestas	Kv.	Skł.	Raidė	Sudarė...
MOLETU RAJ			6 K 1/m	(S. V. K. ...)
M 1:100				Tikrinė... (D. KAZLAUSKIENE)
Gamybinė grupė Nr. ... 2 ... 1995 m. ... 09 ... 27				

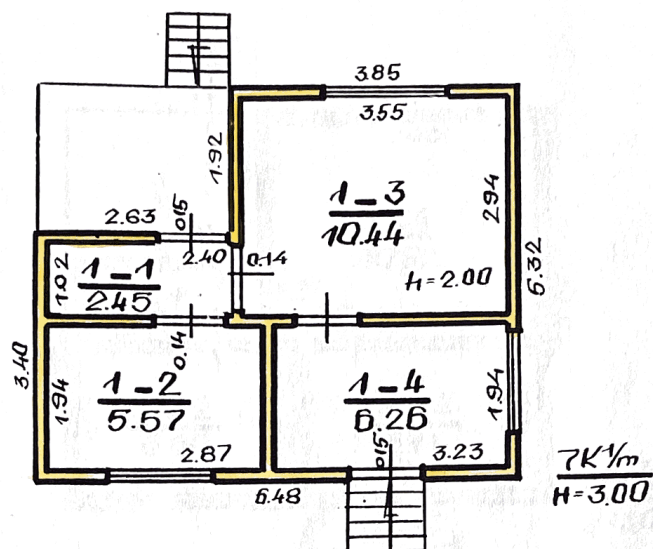

VI „Respublikinis inventorizavimo projektavimo  
ir paslaugų biuras“ UTENOS FILIALAS

..... KIRNEILĖS ..... km ..... Nr.				
Miestas	Kv.	Skł.	Raidė	Sudarė <i>[Signature]</i>
MOLETU RAJ			7K1/m	(S. V. C. K. N. K. N. E. J.)
M 1:100				Tikrino: <i>[Signature]</i> (D. KAZLAUSKIS)
Gamybinė grupė Nr. 2 1995 m. 09 mėn. 27 d.				



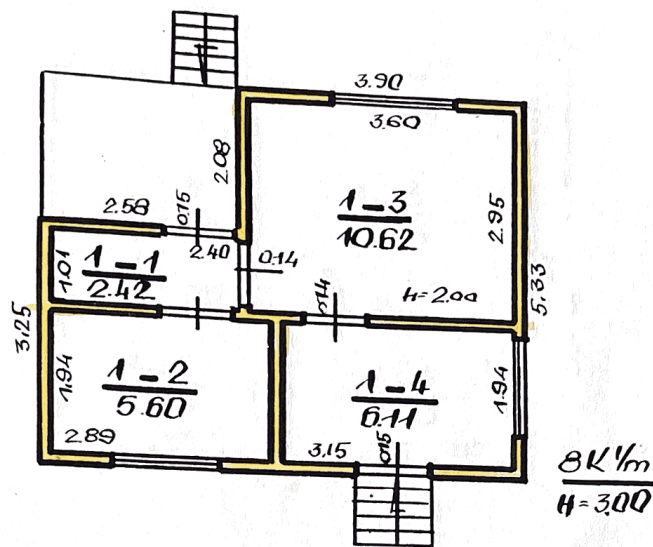

VI „Respublikinis inventORIZavimo projektavimo ir paslaugų biuras“ UTENOS FILIALAS				
..... KIRNEILĖS ..... km ..... Nr.				
Miestas	Kv.	Skł.	Raldė	Sudarė.....
MOLETU RAJ.			8 K/m	(.....)
M 1:100				Tikrinė:.....
				(P. KAZLAUSKIS) B
Gamybinė grupė Nr. ...2... 1995 m..... mėn. 7.				

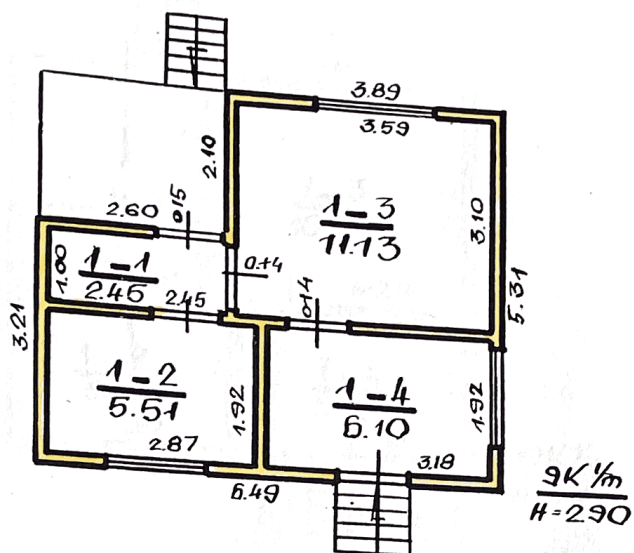

VI „Respublikinis inventORIZavimo projektavimo ir paslaugų biuras“ UTENOS FILIALAS				
..... KIRNEILIS ..... km ..... Nr.				
Miestas	Kv.	Skł.	Raldė	Sudarė <i>[Signature]</i>
MOLETU RAJ.			$\frac{9K}{m}$	(.....)
M 1:100				Tikrinė: <i>[Signature]</i> (D. KAZLAUSKIS)
Gamybinė grupė Nr. ... 2 ... 1995 m. 09 ... mėn. 27				



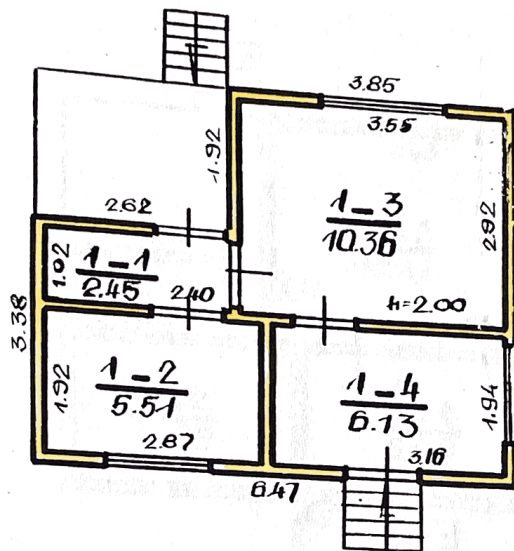

$\frac{10K\gamma_m}{H=3.10}$

VI „Respublikinis inventarizavimo projektavimo ir paslaugų biuras“ UTENOS FILIALAS				
..... KIRNEILĖS ..... KM ..... Nr. ....				
Miestas	Kv.	Skł.	Raidė	Sudarė <i>[Signature]</i>
MOLETU RAJ.			10Kγ <sub>m</sub>	(ARVOKAS)
M 1:100				Tikrinė: <i>[Signature]</i> (KAZLAUSKIENE)
Gamybinė grupė Nr. ... 2 ... 1995 m. ... 09 ... mėn. ... 27 d.				

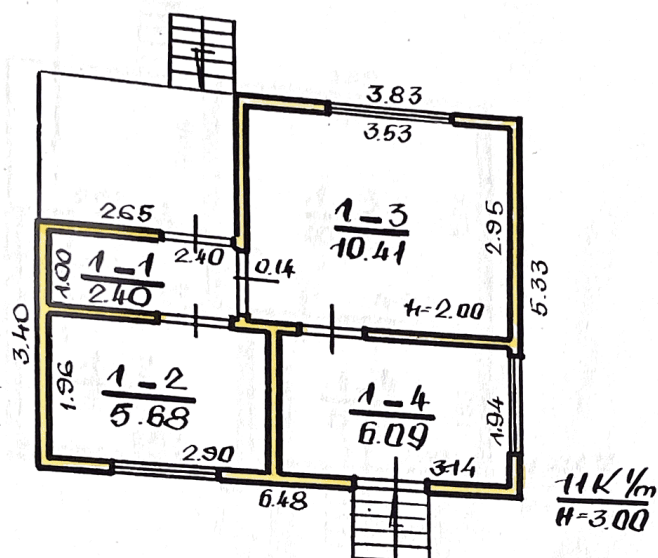

VI „Respublikinis inventorizavimo projektavimo ir paslaugų biuras“ UTENOS FILIALAS				
..... KIRNEILIS KM..... N				
Miestas	Kv.	Skł.	Raidė	Sudarė <i>[Signature]</i>
MOLETU RAJ			1 KM	(...)
M 1:100				Tikrinio <i>[Signature]</i> (D. KAZLAUSKIS)
Gamybinė grupė Nr. ... 2 ... 1995 m. 09 ... 27				



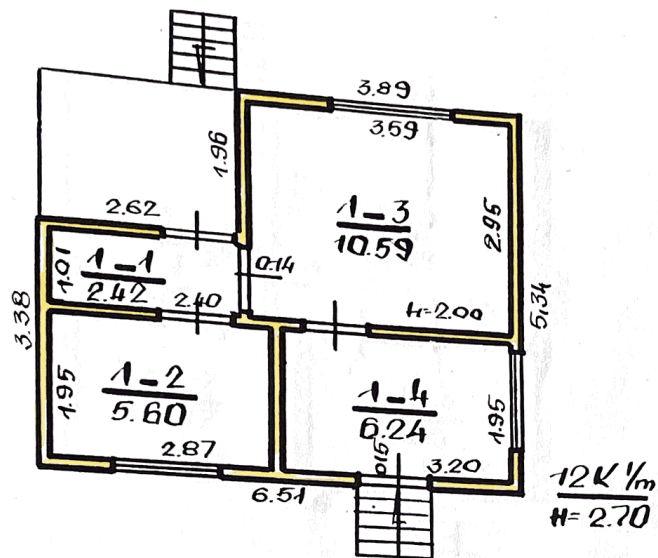

VI „Respublikinis inventORIZAVIMO projektavimo  
ir paslaugų biuras“ UTENOS FILIALAS

..... KIRNEILIS ..... kv. .... Nr.				
Miestas	Kv.	SKL	Raidė	Sudarė <i>[Signature]</i> .....
MOLETU RAJ			12 K/m	(... ..)
M 1:100				Tikrinov <i>[Signature]</i> ... (D. KAZLAUSKIS)
Gamybinė grupė Nr. ...2... 1995 m. ...09... mėn. 27 d.				

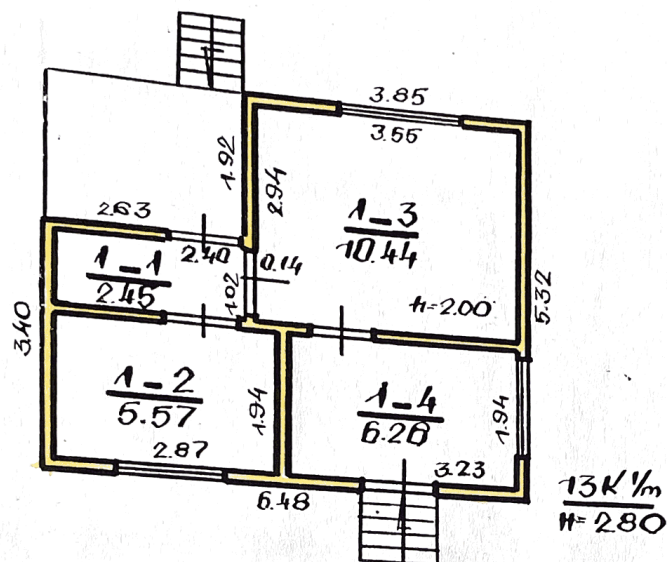

VI „Respublikinis inventORIZAVIMO projektavimo ir paslaugų biuras“ UTENOS FILIALAS				
..... KIRNEILĖS ..... kv. .... Nr.				
Miestas	Kv.	Skł.	Raidė	Sudarė <i>[Signature]</i>
MOLETŲ RAJ.			13K 1/4	(A. EVČENKINĖ)
M 1:100				Tikrinė <i>[Signature]</i> (D. KALNOSKIJENĖ)
Gamybinė grupė Nr. ... 2 ... 1995 m. ... 09 ... mėn. 27				



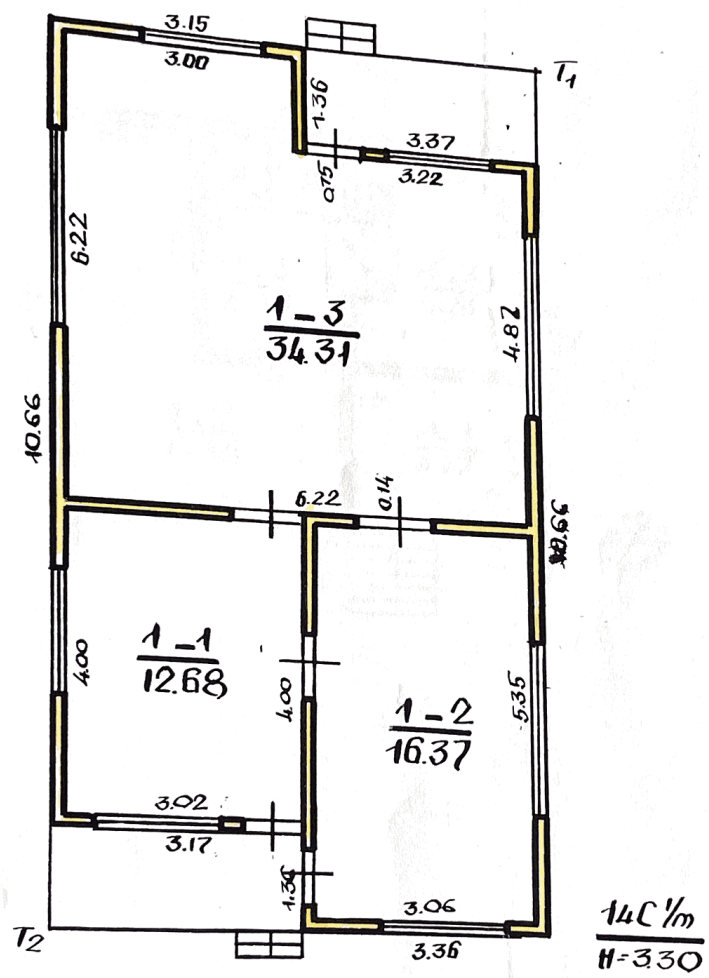

VI „Respublikinis inventORIZAVIMO projektavimo ir paslaugų biuras“ UTENOS FILIALAS				
KIRNĖNĖS KM Nr.				
Miestas	Kv.	Skł.	Raidė	Sudarė: <i>[Signature]</i>
MOLETŲ RAJ			14C/m	(NEVCEPČENĖ J. V.)
M 1:100				Tikrinė: <i>[Signature]</i>
				(D. KAZLAUSKIENĖ)
Gamybinė grupė Nr. .2....1995.m. .09..... mėn. .1. d.				

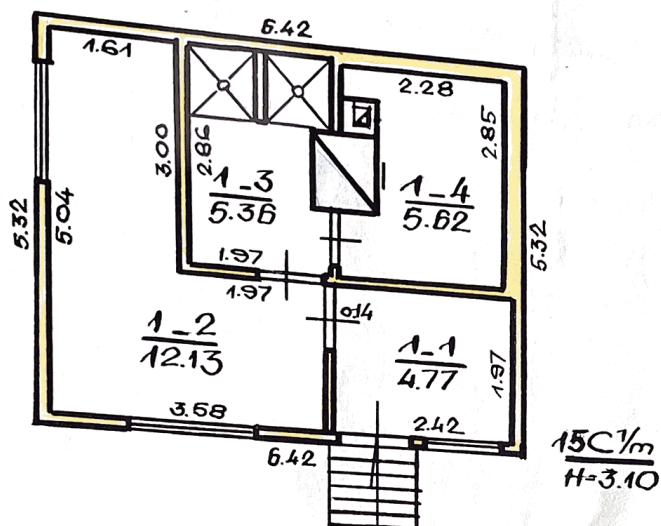

VI „Respublikinis inventarizavimo projektavimo ir paslaugų biuras“ UTENOS FILIALAS				
KIRNEILĖS g-vė KM Nr.				
Miestas	Kv.	Skl.	Raidė	Sudarė
MOLITU RAJ.			15C $\frac{1}{m}$	(S. V. BUKIŅĖ)
M 1:100				Tikrinė (D. KAZLAUSKINĖ)
Gamybinė grupė Nr. 2...1995 m. 09 mėn. 27 d.				



MOLETŲ RAJONAS  
VALSTYBINIO LEIDYBOS CENTRO  
POILSTIAVIETĖS PRIE BEBRUSŲ EŽERŲ

(Vilniaus miesto valdybos žemės riboje)

VIETOS ŽEMĖS NAUDOJIMO TĖSĖS AKTO

ATRIBOJIMO BRĖŽINYS

1993 M.

RIBOS VIETOVĖDE ATŽYMĖTOS PAGAL  
ŽEMĖS SUTEIKIMO PROJEKTĄ, PATVIRTINTĄ  
LIETUVOS RESPUBLIKOS VYRIAUSYBĖS  
199 M. .... MĖN. .... D.  
POTVARKIŲ NR. ....

GRETIMYBĖS:

- NUO A IKI B. Vilniaus miesto valdybos  
žemė  
" B " A Bebrusų ežeras  
" C " D Vilniaus miesto valdybos  
žemė  
" D " C Bebrusų ežeras

MOLETŲ RAJONO VALDYBOS  
1994 M. 02 MĖN. 14 D.  
POTVARKIŲ NR. 45-V.



PAAIŠKINAMIEJI ŽENKLAI

- ⊙ GELŽIBETONINIS RIBOŽENKLIS  
○ MEDINIS RIBOŽENKLIS  
● LAIKINAS MATAVIMO ŽENKLAS

Valstybinio leidybos centro direktoriaus  
pavaduotojas A. Drilinga

MOLETŲ RAJONO VALDYBOS  
ŽEMĖTARKOS

VŽI GRUPĖS VADOVAS

VŽI VYRESN. INŽINIERIUS

A. Rukas

V. Jasutis

M. Pilinka



M 1:10000

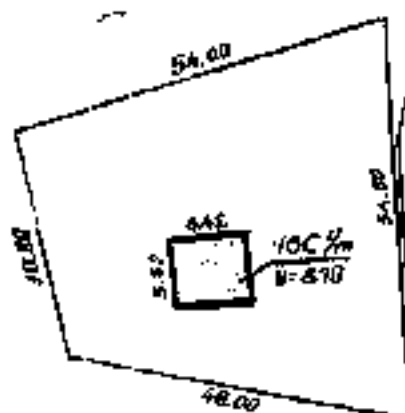
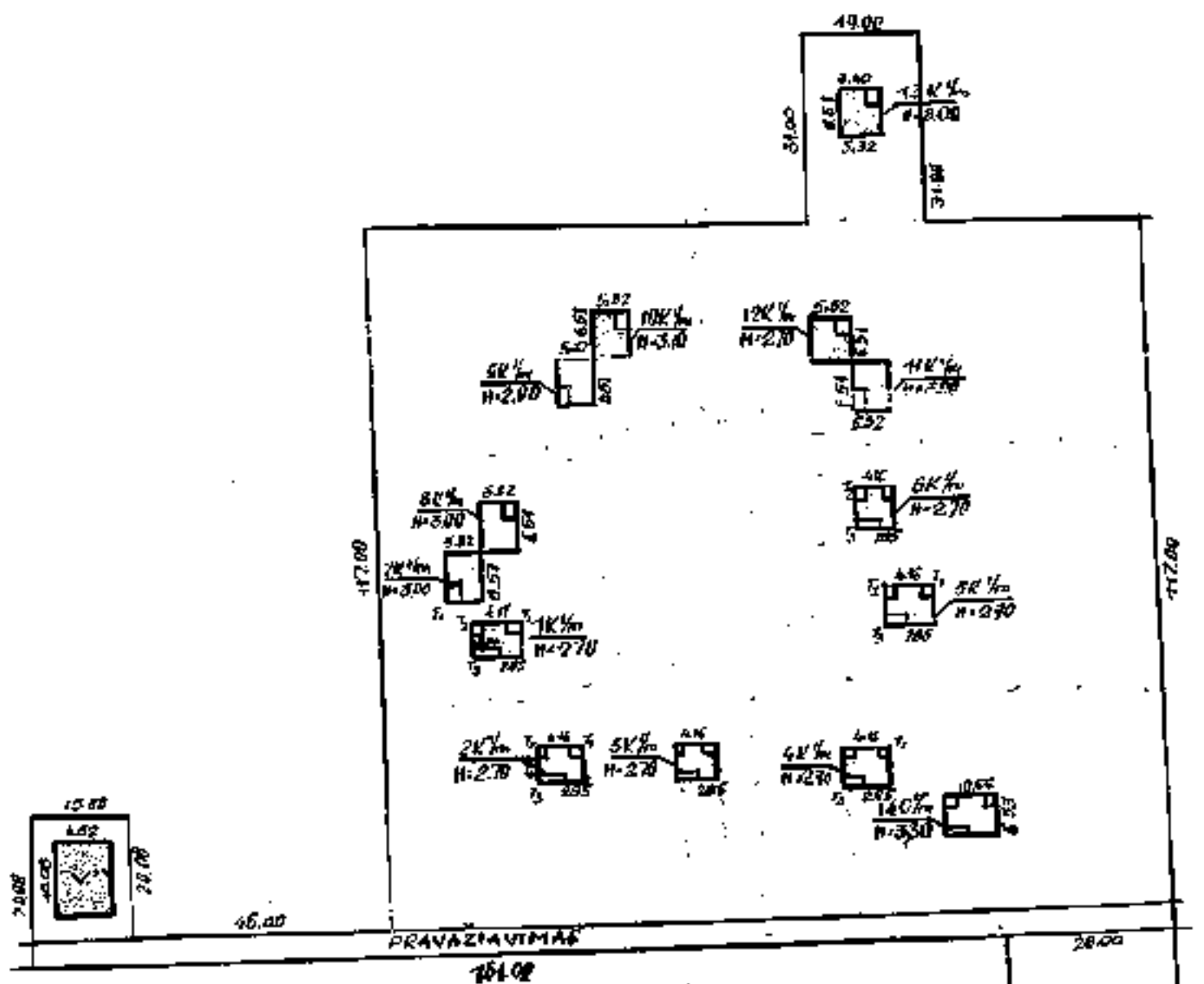

BEERUSU E Z.

Dirigētais km

Notekas

zst.

J. Lencis

1000

2

5 09 27



# ŽEMĖS SKLYPO PLANAS M 1:1000

Sklypo plotas 12650 m<sup>2</sup>

Sklypo išdėstymo schema

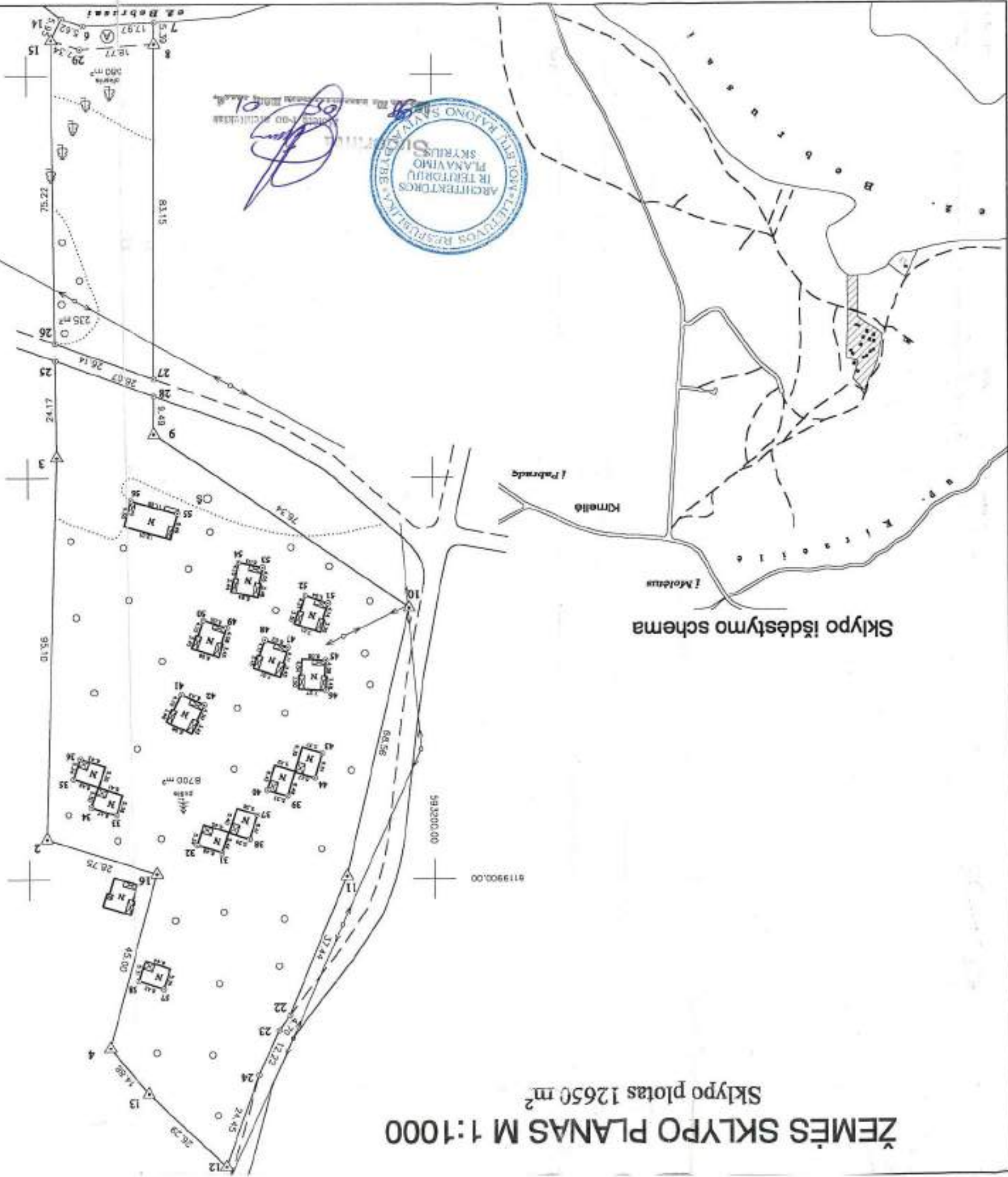

Vardas, pavardė (pavadinimas)	SP UAB "Lietuvos kinas"	Kodas	2014399	Parašas		Data	
Gatvė, namo Nr.		Kaimelis (miestelis)		Kaimelis			
Scenarijus		Luokės		Luokės			
Miestas (rajonas)		Motelių		Motelių			
Apskritis		Utenos		Utenos			

Kadastras	vieta: Luokės	6	2	4	4	0	0	2	Sklypas
Sklypo identifikatorius									

Greitinybė	12-13	J. Petruskas	G.I.
	13-4	AB "Vilniaus Remsta"	G.I.
	4-16-2-3-25-28-9+11-	Valskybinės žemės fondas	
	15-14	UAB "Vilniaus santechnikas"	G.I.
	14-6-7	Valskybinis vandens fondas (ez. Bebrusai)	

EKSPLIKACIJA					
V. pavardė (pavadinimas)	Bendras plotas m <sup>2</sup>	2. a. plotas m <sup>2</sup>	Miesto plotas m <sup>2</sup>	Uosto plotas m <sup>2</sup>	Kitas plotas m <sup>2</sup>
SP UAB "Lietuvos kinas"	12650	—	9515	700	—
					2435

Servitutai		Servituto naudotojai		Kiti asmenys	
in	Plotas m <sup>2</sup>	A	139		

Utenos apskrities viršininko administracija  
 Žemės ūkio departamentas  
 Motelių rajono žemėtvarkos skyrius  
 Patikrinę: vyr. geodezininkas R. Misiūnas  
 Patvirtino: skyriaus vedėja Z. Černiauskienė  
 (parašas) (data)

Paraišos	V. pavardė	Parašas	Data
Vadovas	J. Mozura		
Vykdytojas	J. Mozura		
Licencijos galiojimo laikas iki 2001.04.24			
Licencija Nr. 423 išduota 1996.04.24.			
Jono Mozūro individuali įmonė			





# ŽEMĖS SKLYPO PLANAS M 1:1000

Sklypo plotas 12650 m<sup>2</sup>

Sklypo identifikatorius 6 2 4 4 0 0 0 2

## KOORDINAČIŲ ŽINIARAŠTIS

Koordinatų sistema – valstybinė LKS-1994							
taško Nr.	kodas	X	Y	taško Nr.	kodas	X	Y
2	R	6119889,95	593295,62	40	NK	6119877,73	593241,27
3	R	6119794,89	593292,83	41	NK	6119854,04	593262,21
4	R	6119942,07	593280,15	42	NK	6119856,64	593256,77
6	R	6119687,67	593286,09	43	NK	6119868,53	593227,42
7	R	6119686,79	593268,15	44	NK	6119874,76	593229,26
8	R	6119692,18	593268,17	45	NK	6119845,41	593226,42
9	R	6119789,06	593268,60	46	NK	6119852,93	593226,31
10	R	6119832,46	593205,80	47	NK	6119842,26	593235,95
11	R	6119899,23	593221,35	48	NK	6119840,38	593241,67
12	R	6119971,77	593251,71	49	NK	6119837,32	593251,06
13	R	6119953,42	593270,53	50	NK	6119835,43	593256,81
14	R	6119685,85	593291,40	51	NK	6119831,24	593225,82
15	R	6119691,24	593293,92	52	NK	6119829,35	593231,57
16	R	6119898,68	593268,23	53	NK	6119822,34	593242,15
22	R	6119933,76	593235,80	54	NK	6119821,09	593248,06
23	R	6119937,56	593238,56	55	NK	6119808,86	593262,87
24	R	6119948,71	593243,57	56	NK	6119805,71	593274,43
25	R	6119770,72	593293,08	57	NK	6119927,26	593266,78
26	R	6119766,46	593293,13	58	NK	6119925,16	593272,70
27	R	6119775,33	593268,54				
28	R	6119779,57	593268,56				
29	R	6119693,38	593286,90				
31	NK	6119893,37	593252,35				
32	NK	6119891,43	593258,52				
33	NK	6119884,01	593278,40				
34	NK	6119881,95	593284,54				
35	NK	6119874,92	593288,93				
36	NK	6119869,86	593287,23				
37	NK	6119883,91	593243,68				
38	NK	6119890,01	593245,67				
39	NK	6119879,30	593236,15				
SKLYPO CENTRO KOORDINATĖS							
Koordinatų sistema		Koordinatės X / Y		Planšeto nomenklatūra			
Sistema, kurioje vykdyti matavimai		6119861,00 / 593250,00					
Valstybinė LKS-1994		6119861,00 / 593250,00		14-35-027-2-4-4			
Žiniaraštį sudarė		D. Mozūra V. paviršius		1998.03.24.			

© S. M. 2005. 05

Ištrauka iš Lietuvos Respublikos Administracinių teisų pažeidimų kodekso

47 straipsnis. Pastovių žemėnaudos riboženklų sunaikinimas arba gadinimas - užtraukia baudą nuo vieno šimto iki penkių šimtų litų

48 straipsnis. Geodezinio pagrindo punktų bei markšėiderystės ženklų sunaikinimas arba gadinimas - užtraukia baudą nuo vieno šimto iki vieno tūkstančio litų.



# ŽEMĖS SKLYPO PLANAS M 1:1000

Sklypo plotas 12650 m<sup>2</sup>

## Sklypo išdėstymo schema

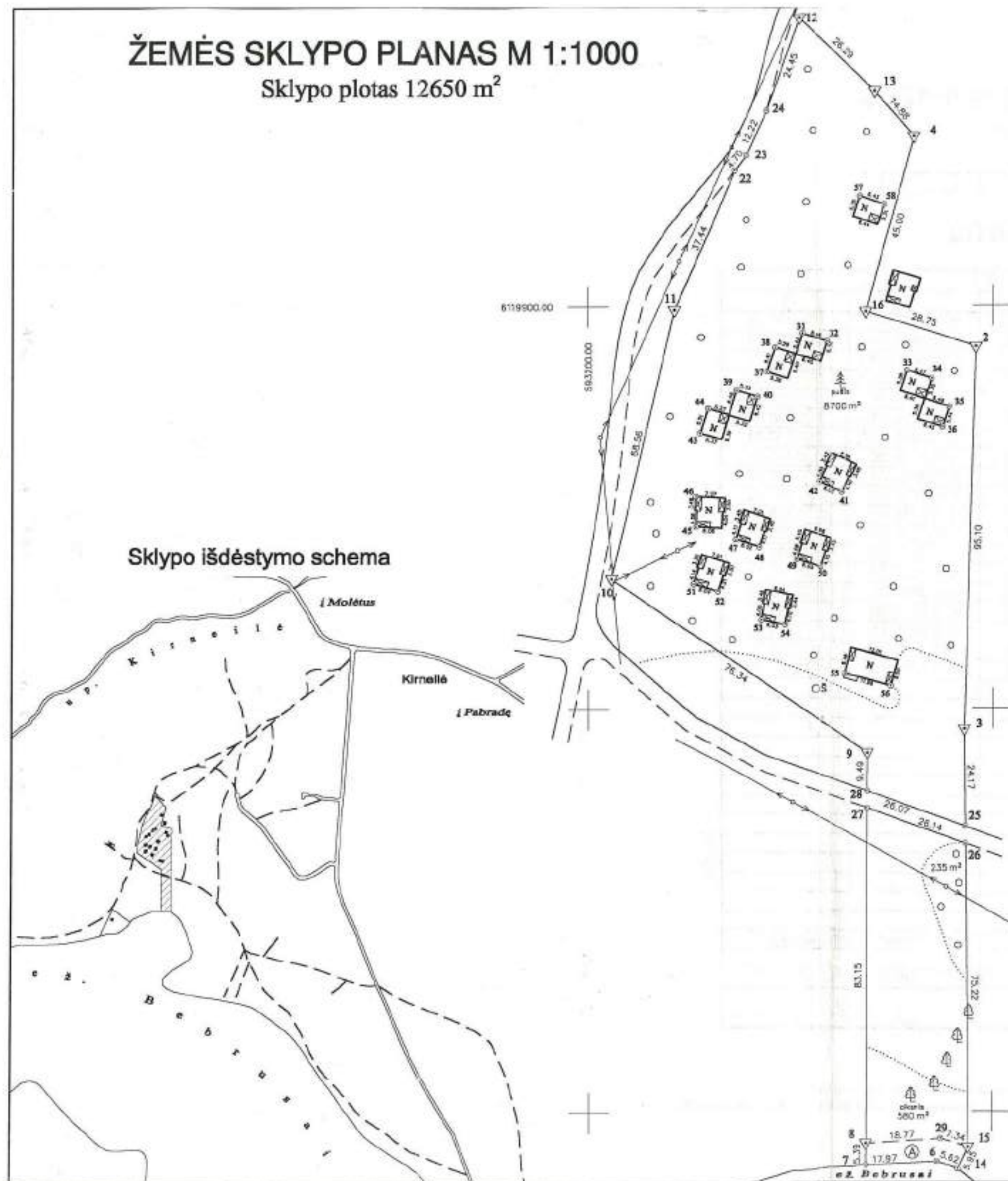

Vardas, pavardė (pavadinimas)	Kodas	Parašas	Data
SP UAB "Lietuvos kinas"	2014399		

Gatvė, namo Nr.	
Kaimas (miestelis)	Kirneilės
Seniūnija	Luokesos
Miestas (rajonas)	Molėtų
Apskritis	Utenos

Kadastro	vietovė:	Luokesa	Blokas	Sklypas
Sklypo indentifikatorius	6	2	4	4 0 0 0 2

Gretimybė	Gretimo sklypo savininkas (nuomininkas, naudotojas)
12-13	J. Petrauskas
13-4	AB "Vilniaus Remsta"
4-16-2-3-25-28-9-11-22-24-12; 7-8-27-26-15	Valstybinės žemės fondas
15-14	UAB "Vilniaus santechnikas"
14-6-7	Valstybinis vandenų fondas (ež. Bebrusai)

EKSPLIKACIJA	Bendras plotas m <sup>2</sup>	Žu. modn. m <sup>2</sup>	Miškas m <sup>2</sup>	Užstatyta m <sup>2</sup>	Keliai m <sup>2</sup>	Vandens m <sup>2</sup>	Kita žemė m <sup>2</sup>
v. pavardė (pavadinimas)							
SP UAB "Lietuvos kinas"	12650	-	9515	700	-	-	2435

Servitutai		
in	Plotas m <sup>2</sup>	Servituto naudotojai
A	139	Kiti asmenys

Utenos apskrities viršininko administracija  
Žemės tvarkymo departamentas  
Molėtų rajono žemėtvarkos skyrius

Patikrino: vyr. geodezininkas R. Misiūnas  
Patvirtino: skyriaus vedėja Z. Černiauskienė

(parašas) (data) A.V.

Jono Mozūros individuali įmonė			
Licencija Nr. 423 išduota 1996.04.24.			
Licencijos galiojimo laikas iki 2001.04.24			
Pareigos	v., pavardė	Parašas	Data
Vadovas	J. Mozūra		1998.
Vykdytojas	J. Mozūra		03.09.



# **ŽEMĖS SKLYPO PLANAS M 1:1000** Sklypo plotas 12650 m<sup>2</sup>

Sklypo identifikatorius 6 2 4 4 0 0 0 2

## **KOORDINACIŲ ŽINIARAŠTIS**

Koordinacių sistema – valsitybinė LKS-1994						
taško Nr.	kodas	X	Y	taško Nr.	kodas	X
2	R	6119889,96	593296,62	40	NK	6119877,73
3	R	6119794,89	593292,83	41	NK	6119854,04
4	R	6119942,07	593280,15	42	NK	6119856,64
6	R	6119687,67	593286,09	43	NK	6119868,53
7	R	6119686,79	593268,15	44	NK	6119874,76
8	R	6119692,18	593268,17	45	NK	6119845,41
9	R	6119789,06	593268,60	46	NK	6119852,93
10	R	6119832,46	593205,80	47	NK	6119842,26
11	R	6119899,23	593221,35	48	NK	6119840,38
12	R	6119971,77	593251,71	49	NK	6119837,32
13	R	6119953,42	593270,53	50	NK	6119835,43
14	R	6119685,85	593291,40	51	NK	6119831,24
15	R	6119691,24	593293,92	52	NK	6119829,35
16	R	6119898,68	593268,23	53	NK	6119822,34
22	R	6119933,76	593236,80	54	NK	6119821,09
23	R	6119937,56	593236,56	55	NK	6119808,86
24	R	6119948,71	593243,57	56	NK	6119805,71
25	R	6119770,72	593293,08	57	NK	6119927,26
26	R	6119766,46	593293,13	58	NK	6119925,16
27	R	6119775,33	593268,54			
28	R	6119779,57	593268,56			
29	R	6119693,38	593286,90			
31	NK	6119893,37	593252,35			
32	NK	6119891,43	593258,52			
33	NK	6119884,01	593278,40			
34	NK	6119881,95	593284,54			
35	NK	6119874,92	593288,93			
36	NK	6119869,86	593287,23			
37	NK	6119883,91	593243,68			
38	NK	6119890,01	593245,67			
39	NK	6119879,30	593236,15			
SKLYPO CENTRO KOORDINATĖS						
Koordinacių sistema		Koordinates X / Y		Plano nomenklatura		
Sistema, kurioje vykdyti matavimai		6119861,00 / 593250,00				
Valsitybinė LKS-1994		6119861,00 / 593250,00		14-35-027-2-4-4		
Žiniaraštį sudarė		Q. Mozura		1998.03.24		



© S. N. 2013. 20

Ištrauka iš Lietuvos Respublikos Administracinių įstatų patalpinimo kodekso

47 straipsnis. Pastoviai žemėnaudojus ribojančių sąrankinimų arba gadinimų - užtraukia bandą nuo vieno šimto iki penkių šimtų litų  
48 straipsnis. Geodezinio pagrindo punktų bei markštederisčių ženklų suraškinimas arba gadinimas - užtraukia bandą nuo vieno šimto iki vieno tūkstantio litų.

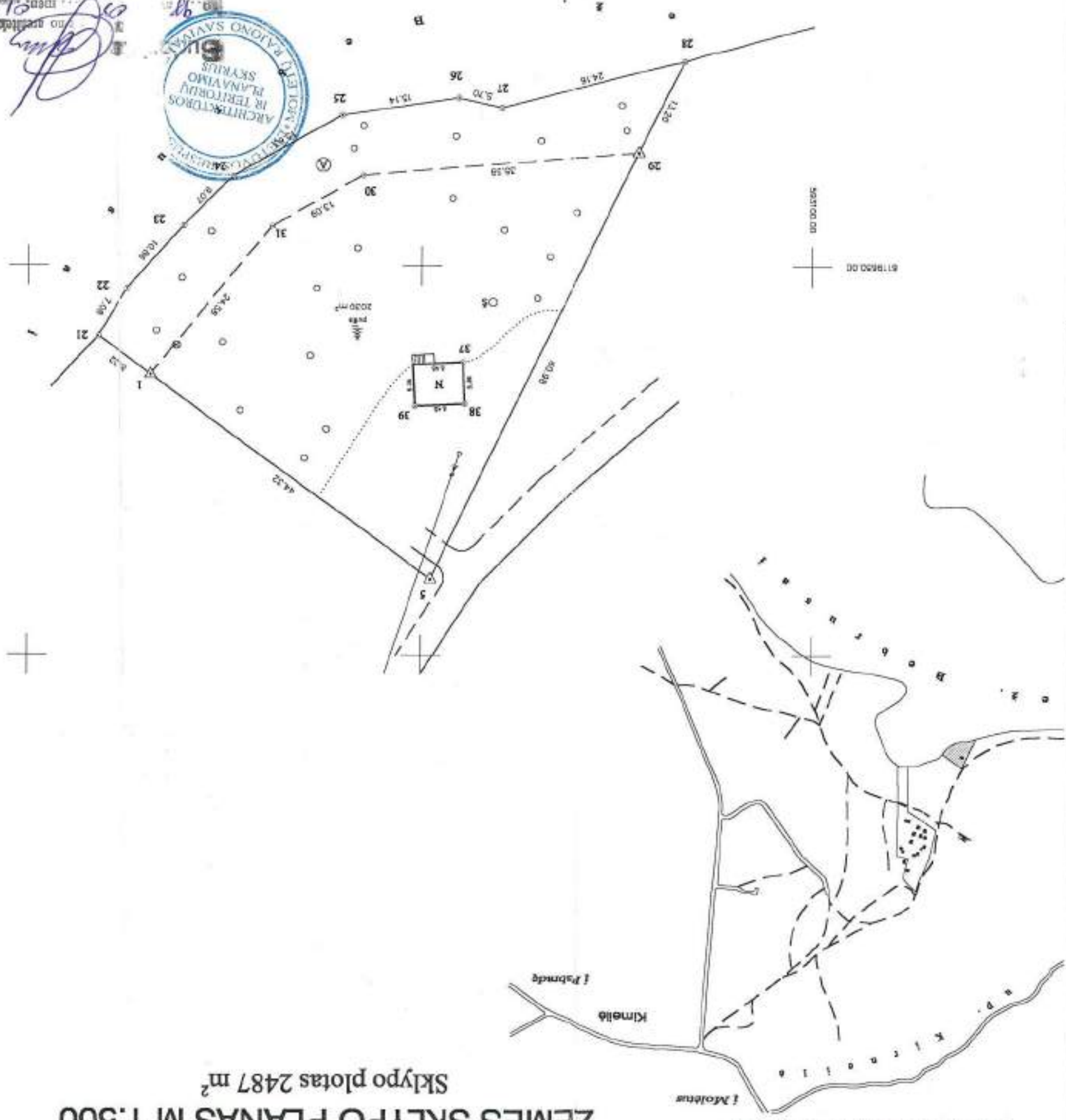

Sklypo plotas 2487 m<sup>2</sup>

Vardas, pavardė (pavadinimas)	Kodas	Parašas	Data
SP UAB "Liecuvos klnas"	2014399		

Gatvė, namo Nr.	Kaimas (miestelis)	Seniūnija	Miestas (rajonas)	Apskritis
Kaimelis	Luokėsos	Molėty	Ulenos	
Kadastru	vietovė:		Luokesa	Blokas
Sklypo identifikatorius		6	2	4
		0	0	2
		Sklypas		

Creġmijib	Creġmno sldypo saviminkas (naomiminkas, mandotojos)
5-1	G. Janauskas, D. Raupelis, A. Raupelis
1-21; 28-29-5	Valsybinis žemės fondas
21÷28	Valsybinis vandens fondas (ež. Bebrusai)

[illegible]

Servitūli		
in	Plotas m <sup>2</sup>	Servitūto naudotojai
A	686	Kiti asmenys

Utenos apskritys viršininko administracija	Zemės tvarkymo departamentas	Motelių rajono žemėtvarkos skyrius	Patikrinimo vyr. geodezininkas R. Misiūnas	Patvirtino: skyriaus vedėja Z. Černiauskienė	(parašas)	(data)
<p><b>deco Mozūres individuali įmonė</b></p> <p>Licencija Nr. 423 išduota 1996.04.24.</p> <p>Licencijos galiojimo laikas iki 2001.04.24.</p>						
Pareigos	V. pavardė	Parašas	Data			
Vadovas	J. Mozūra		1998.			
Vykdytojas	J. Mozūra		03.24			

## ŽEMĖS SKLYPO PLANAS M 1:500

Sklypo plotas 2487 m<sup>2</sup>

Sklypo identifikatorius	6	2	4	4	0	0	0	2				
-------------------------	---	---	---	---	---	---	---	---	--	--	--	--

## KOORDINAČIŲ ŽINIARAŠTIS

[illegible]

1000

Ištrauka iš Lietuvos Respublikos Administracinių teisių pažeidimų kodekso

47 straipsnis. Pastovių žemėnaudos riboženklų sunaikinimas arba gadinimas - užtraukia baudą nuo vieno šimto iki penkių šimtų litų

48 stralspols. Geodezinio pagrindo punktų bei markšėidarystės ženklų sunaikinimas arba gadinimas - užtraukia baudą nuo vieno šimto iki penktų šimtų litų.



Sklypo išdėstymo schema

ŽEMĖS SKLYPO PLANAS M 1:500

Sklypo plotas 139 m<sup>2</sup>

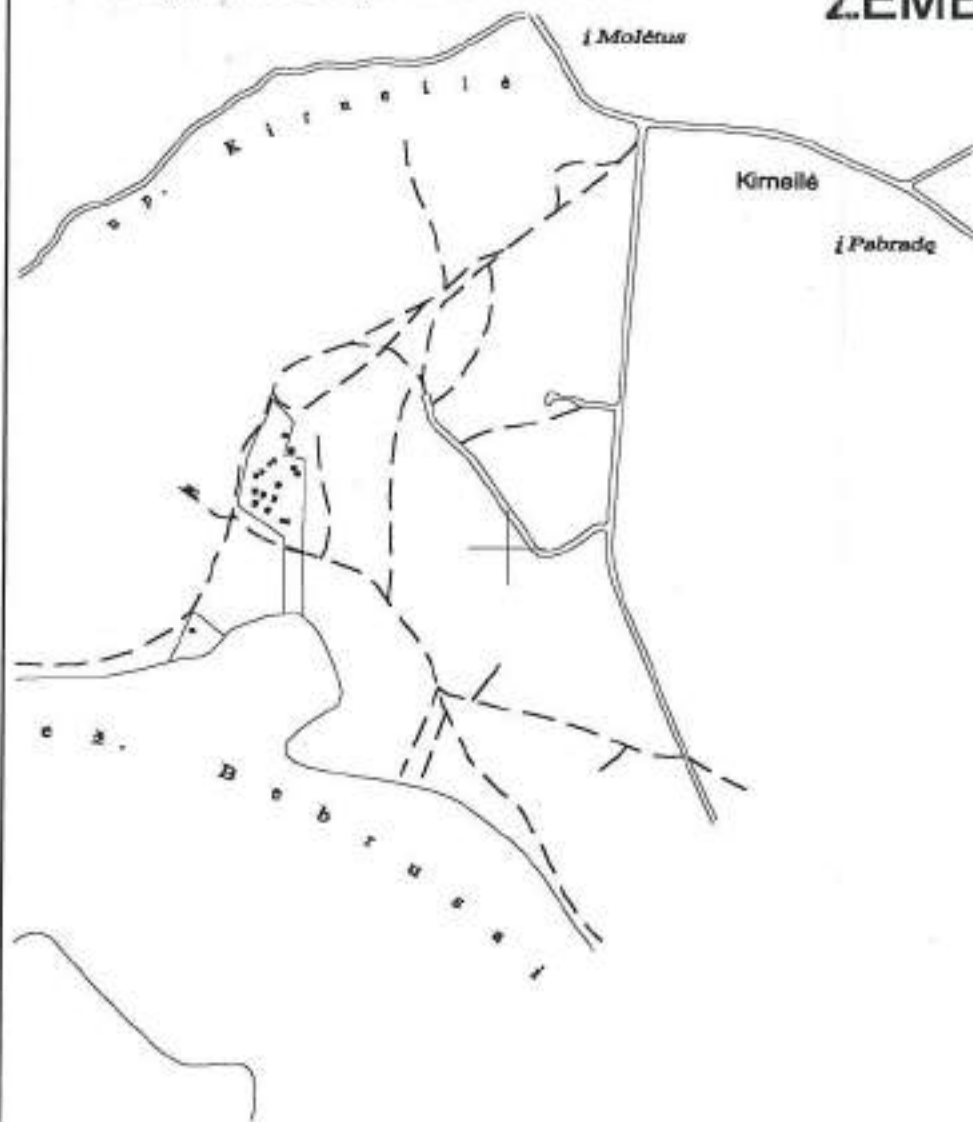

5119850.00

00 00 16 50

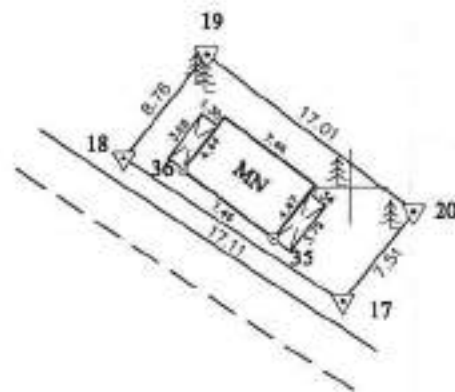

Vardas, pavardė (pavadinimas)	Kodas	Parašas	Data
SP UAB "Lietuvos kinas"	2014399		

Gatvė, namo Nr.	
Kaimas (miestelis)	Kimeilės
Seniūnija	Luokėsos
Miestas (rajonas)	Molėtų
Apskritis	Utenos

Kadastro	vieta:	Luokesa	Blokas	Sklypas
Sklypo indentifikatorius	6	2	4	4 0 0 0 2

Gretimybė	Gretimo sklypo savininkas (nuomininkas, naudotojas)
Visa riba	Valstybinės žemės fondas

EKSPLIKACIJA	Bendras plotas	2.0 naudm.	Miškas	Užstatyta	Kelias	Vandens	Kita žemė
v. pavardė (pavadinimas)	m <sup>2</sup>	m <sup>2</sup>	m <sup>2</sup>	m <sup>2</sup>	m <sup>2</sup>	m <sup>2</sup>	m <sup>2</sup>
SP UAB "Lietuvos kinas"	139	—	—	139	—	—	—



Utenos apskrities viršininko administracija  
Žemės tvarkymo departamentas  
Molėtų rajono žemėtvarkos skyrius

Patikrino: vyr. geodezininkas R. Misiūnas	
Patvirtino: skyriaus vedėja Z. Černiauskienė	
(parašas)	(data)

Jono Mozūros individuali įmonė

Licencija Nr. 423 išduota 1996.04.24.

Licencijos galiojimo laikas iki 2001.04.24.

Pareigos	v. pavardė	Parašas	Data
Vadovas	J. Mozūra		1998.
Vykdytojas	J. Mozūra		03.27.





Sklypo identifikatorius	6	2	4	4	4	0	0	0	2				
-------------------------	---	---	---	---	---	---	---	---	---	--	--	--	--

Sklypo identifikatorius	6	2	4	4	4	0	0	0	2				
-------------------------	---	---	---	---	---	---	---	---	---	--	--	--	--

Sklypo identifikatorius	6	2	4	4	4	0	0	0	2				
-------------------------	---	---	---	---	---	---	---	---	---	--	--	--	--

06/02/2005

47 strabsns. Pačovj žemėnados ribožeklaj sunaikinamas arba gadinamas - užtikinkia baudą nuo vieno šimto iki penktų šimtų litų  
48 strabsns. Geodezinio pagrinde punktų bei matavėderytės ženklų sunaikinamas arba gadinamas - užtikinkia baudą nuo vieno šimto iki vieno tūkstanto litų

**ŽEMĖS SKLYPO PLANAS M 1:500**

Sklypo plotas 139 m<sup>2</sup>

Sklypo identifikatorius

6	2	4	4	0	0	0	2				
---	---	---	---	---	---	---	---	--	--	--	--

## KOORDINAČIŲ ŽINIARAŠTIS

[illegible]

Ištrauka iš Lietuvos Respublikos Administracinių teisų pažeidimų kodekso

47 straipsnis. Pastovių žemėnaudos riboženklų sunaikinimas arba gadinimas - užtraukia baudą nuo vieno šimto iki penkių šimtų litų.

48 straipsnis. Geodezinio pagrindo punktų bei markšėdaičystės ženklų sunaikinimas arba gadinimas - užtraukia baudą nuo vieno šimto iki penkių šimtų litų.



Sklypo išdėstymo schema

ŽEMĖS SKLYPO PLANAS M 1:500

Sklypo plotas 139 m<sup>2</sup>

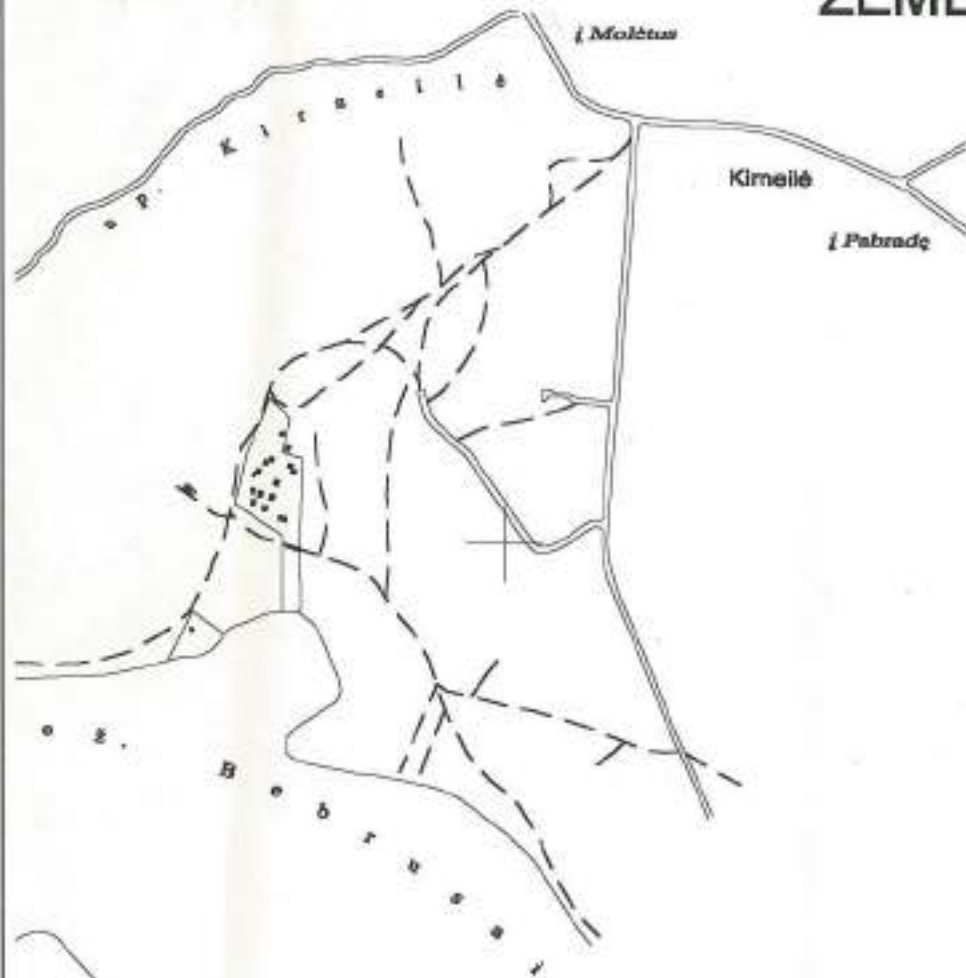

6119850.00

563100.00

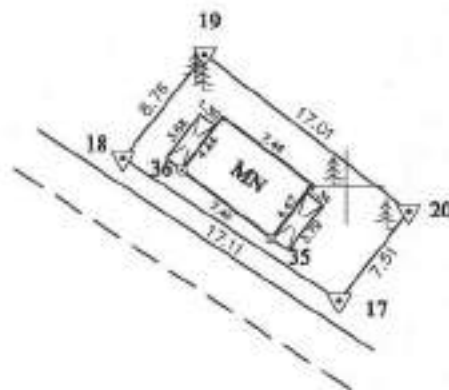

Vardas, pavardė (pavadinimas)	Kodas	Parašas	Data
SP UAB "Lietuvos kinas"	2014399		

Gatvė, namo Nr.	
Kaimas (miestelis)	Kirmėlės
Seniūnija	Luokėsos
Miestas (rajonas)	Molėtų
Apskritis	Utenos

Kadastro	vieta:	Luokesa	Blokas	Sklypas
Sklypo indentifikatorius	6	2	4	4 0 0 0 2

Gretimybė	Gretimų sklypų savininkas (nuomininkas, naudotojas)
Visa riba	Valstybinės žemės fondas

EKSPLIKACIJA	Bendras plotas	ž. a. naudm.	Miškinys	Užstatyta	Kelias	Vandens	Kitas žemė
v. pavardė (pavadinimas)	m <sup>2</sup>	m <sup>2</sup>	m <sup>2</sup>	m <sup>2</sup>	m <sup>2</sup>	m <sup>2</sup>	m <sup>2</sup>
SP UAB "Lietuvos kinas"	139	-	-	139	-	-	-

Utenos apskrities viršininko administracija Žemės tvarkymo departamentas Molėtų rajono žemėtvarkos skyrius	
Patikrino: vyr. geodezininkas R. Misiūnas	
Patvirtino: skyriaus vedėja Z. Černiauskienė	
(parašas)	(data) A.V.

Jono Mozūros individuali įmonė			
Licencija Nr. 423 išduota 1996.04.24.			
Licencijos galiojimo laikas iki 2001.04.24.			
Parcigos	v., pavardė	Parašas	Data
Vadovas	J. Mozūra		1996.03.21
Vykdytojas	J. Mozūra		